PROLONGEMENT
Porte d'Asnières
T3
Porte Dauphine

FLASH info

TRAVAUX · 17e

AVENUE DES TERNES
PLACE DU GENERAL-KOENIG

Rétablissement de la circulation à l'état initial

A partir 21 décembre 2022*

Dans le cadre du prolongement du T3b, les travaux d'infrastructure (création d'îlots centraux pour les piétons), prendront fin le **20 décembre 2022**.

Deux voies de circulation dans chaque sens seront rétablies sur l'avenue des Ternes. La dépose des barrières de chantier aura lieu **dans la nuit du 20 au 21 décembre 2022.**

La circulation piétonne sera maintenue.

Les entreprises appliquent le protocole sanitaire en vigueur.

Nous vous remercions de votre compréhension.

L'équipe de proximité

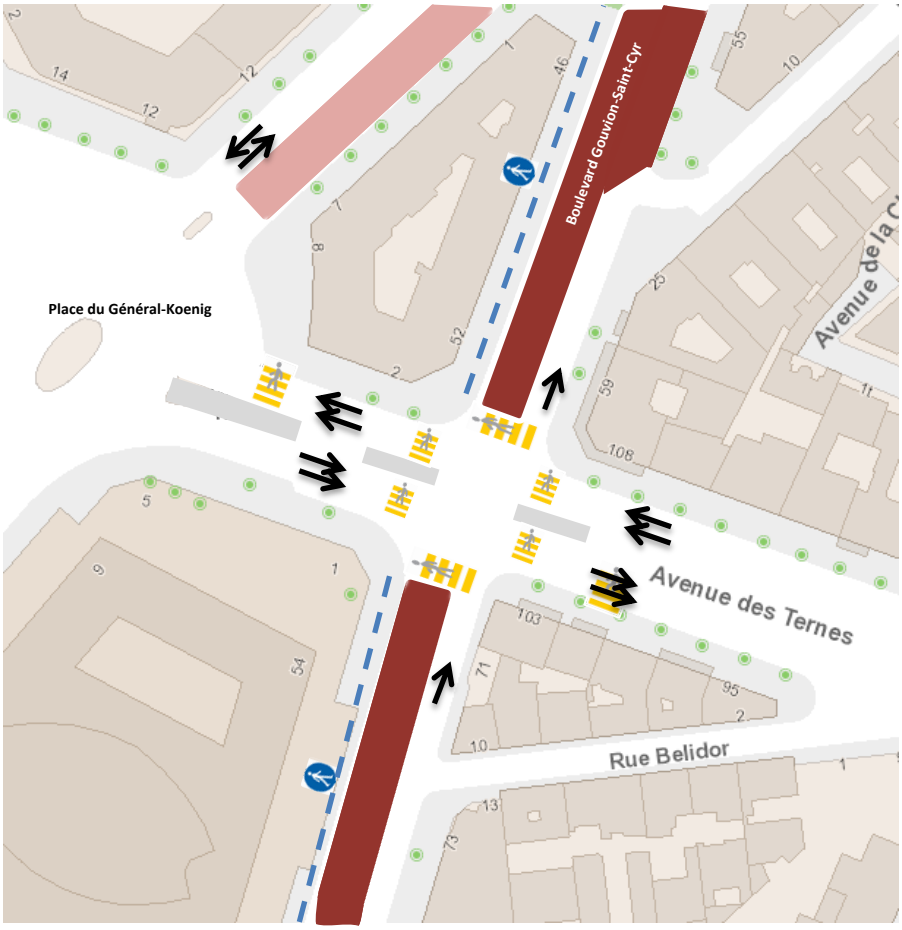

Chantier d'installation des voies du tramway déjà installé jusqu'au 03/04/2023

Zone de stockage déjà installé

Circulation automobile conservée

Cheminement piéton

Passage piéton

* Ces dates sont susceptibles d'être modifiées en fonction de l'avancée des travaux et selon les conditions météorologiques.